

- Confine comunale
- Confine regionale
- Opportunità**
Valorizzazione dell'ambiente e del paesaggio
 - Siti di interesse comunitario
 - Zone di protezione speciale
 - Rete ecologica provinciale di 1° livello
 - Rete ecologica provinciale di 2° livello
 - Fiume Po
 - Canal Bianco
 - Specchi lacustri
 - Contenere il consumo di suolo: valorizzare aree dismesse o sotto-utilizzate*
 - Area ex-ospedale
 - Area dismessa dalla ferrovia
 - Centro storico
 - Potenziare le relazioni con il territorio*
 - Canal Bianco
 - Progetto Porto
 - Strade di interesse sovralocale
 - Valorizzare il sistema urbano*
 - Cimiteri, depuratori, acquedotti
 - Servizi pubblici per la salute
 - Servizi per l'istruzione superiore
 - Bosco urbano
 - Criticità**
Degrado paesaggistico e ambientale
 - Zone produttive con rischio
 - Elettrodotti
 - Barriere fisiche*
 - Ferrovia
 - Strade di interesse sovralocale
 - Degrado urbano e amministrativo*
 - Abbandono del centro storico

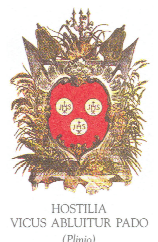

COMUNE DI OSTIGLIA
(Provincia di Mantova)

PIANO DI GOVERNO DEL TERRITORIO
al sensi della Legge Regionale per il Governo del Territorio del 11/03/2005 n°12
Elaborati modificati a seguito delle controdeduzioni alle osservazioni
DOCUMENTO DI PIANO

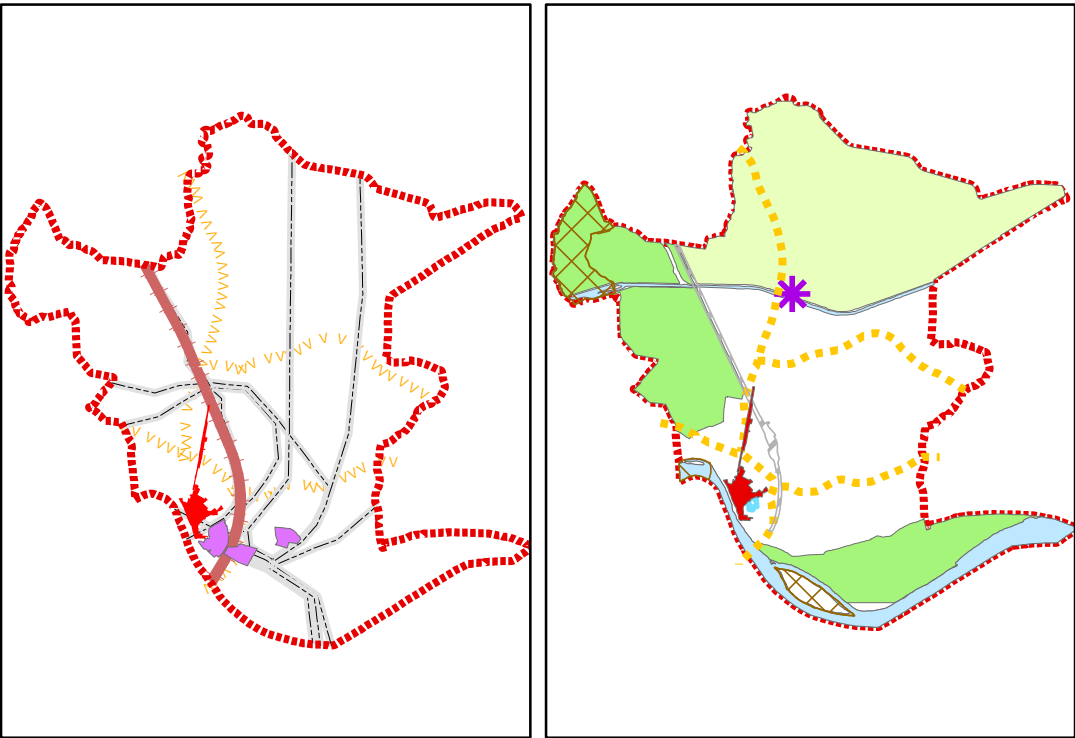

OGGETTO: SINTESI DELLE 'OPPORTUNITA' E CRITICITA'

Progetto Arch. Massimo Giuliani, BGC Associati	Sindaco Carla Salvadori
	Segretario Generale Angela De Cricco
Arch. Marisa Fanlin, ARCHISTUDIO	Ufficio Tecnico Arch. Alessandro Cabrin
Dott. Francesco Sbethi, SISTEMA s.n.c.	Geom. Rita Milani
collaboratori: Francesca Maccaroni Valeria Randaccio Martina Cavella Sera Giacomella	Geom. Daniele Rossi Geom. Roberto Bori Geom. Simona Longhi
Valutazione Ambientale Strategica (V.A.S.) Dott. Geol. Daria Bottoni, STG Associato	