

- Confine comunale
- Confine regionale
- Corsi d'acqua principali e specchi lacustri
- Rete idrografica secondaria
- Viabilità di progetto
- Nuovo tracciato ferroviario
- Attuazione dei piani esecutivi**
- Piani esecutivi attuati
- Piani esecutivi attuati diversamente
- Piani esecutivi non attuati

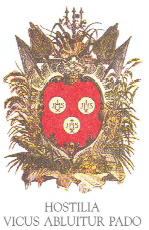

COMUNE DI OSTIGLIA
(Provincia di Mantova)

PIANO DI GOVERNO DEL TERRITORIO
ai sensi della Legge Regionale per il Governo del Territorio del 11/03/2005 n°12
Elaborati modificati a seguito delle controdeduzioni alle osservazioni
DOCUMENTO DI PIANO

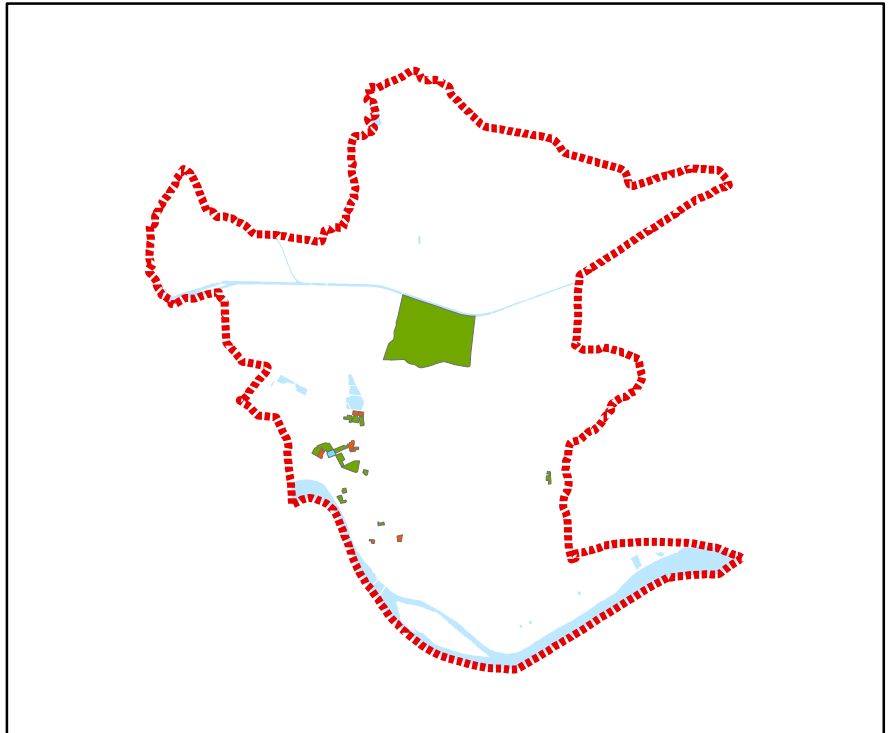

OGGETTO: STATO DI ESECUZIONE DEI PIANI ATTUATIVI

Progetto	Sindaco
	Carla Salvadori
Arch. Massimo Giuliani, BGC Associati	Segretario Generale
	Angela De Chirico
Arch. Marisa Fantin, ARCHISTUDIO	Ufficio Tecnico
	Arch. Alessandro Cabrini
Dott. Francesco Sbetti, SISTEMA s.n.c.	Geom. Rita Milani
	Geom. Daniele Rossi
collaboratori	Geom. Roberto Boni
	Geom. Simona Longhi
Francesca Meccaroni	
Valeria Brandalone	
Martina Carletti	
Sara Giacomelli	
Validazione Ambientale Strategica (V.A.S.) Dott. Geol. Daria Bottoni, STG Associato	