

- Contine comunale
- Confine regionale
- Corsi d'acqua principali e specchi lacustri
- Rete idrografica secondaria
- Viabilità di progetto
- Nuovo tracciato ferroviario
- Terreno agricolo
- Vegetazione arbustiva e dei cespuglieti
- Vegetazione dei grei e dei detriti
- Vegetazione palustre e delle torbiere
- Pioppeti e altre legnose agrarie
- Boschi di latifoglie
- Prati permanenti di pianura
- Serre
- Culture ortoflorovivaistiche a pieno campo
- Frutteti e frutti minori
- Vigneti
- Ambiti degradati soggetti ad usi diversi
- Produttivo/commerciale
- Residenziale
- Area ferrovia dismessa

COMUNE DI OSTIGLIA
(Provincia di Mantova)

PIANO DI GOVERNO DEL TERRITORIO
ai sensi della Legge Regionale per il Governo del Territorio del 11/03/2005 n°12
Elaborati modificati a seguito delle controdeduzioni alle osservazioni
DOCUMENTO DI PIANO

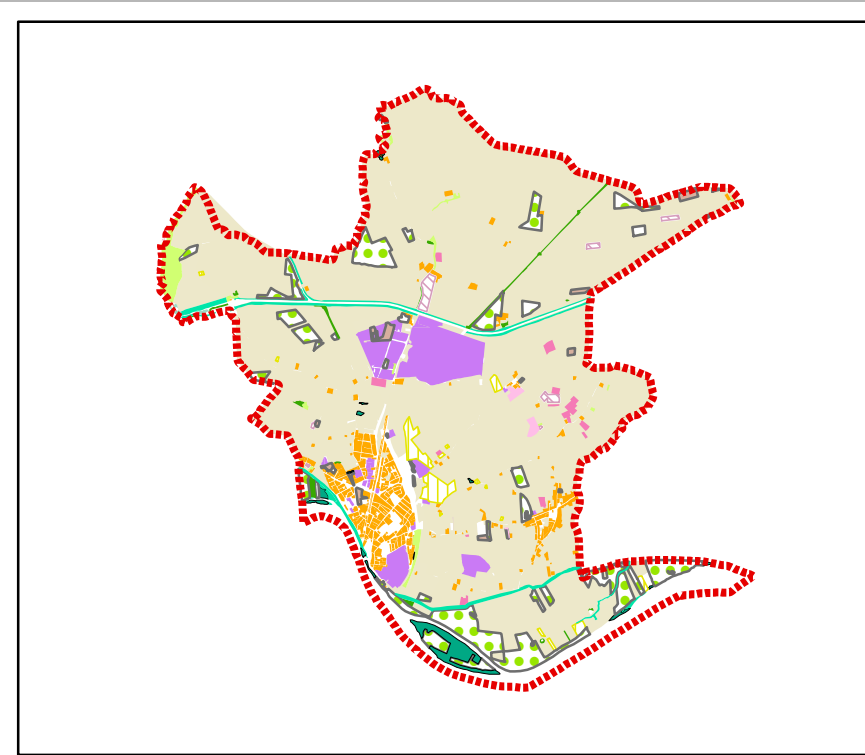

OGGETTO: **USO E CONSUMO DEL SUOLO**

Progetto	Sindaco
Arch. Massimo Giuliani, BGC Associati	Carla Salvadori
	Segretario Generale
	Angela De Chirico
Arch. Marisa Fantin, ARCHISTUDIO	Ufficio Tecnico
Dott. Francesco Sbetti, SISTEMA s.n.c.	Arch. Alessandro Cabrini
collaboratori	Geom. Rita Milani
Francesca Mecarone	Geom. Daniele Rossi
Valeria Brindatore	Geom. Roberto Boni
Martina Carata	Geom. Simona Longhi
Sara Giromella	
Valutazione Ambientale Strategica (V.A.S.) Dott. Geol. Daria Bottoni, STG Associato	